

Scheda tecnica – Stradanuova

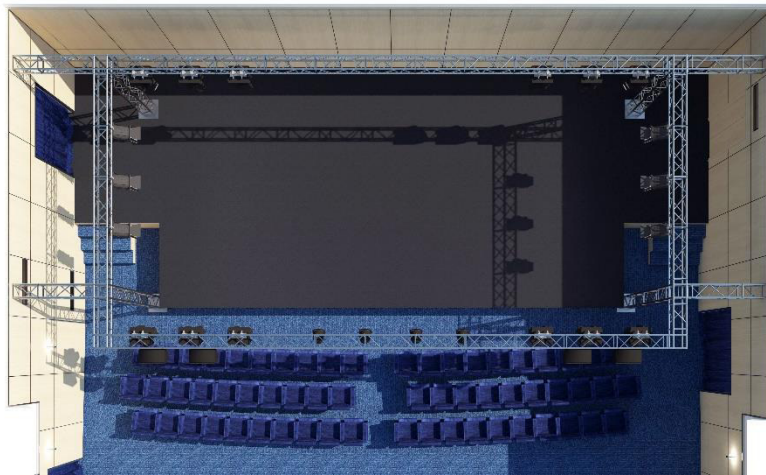

Spazio scenico

- **Palco:** dimensioni 11x5 mt h 0,77mt. Coperto con tappeto danza nero Rosco 1,6 mm;
- **Stutture:** ring americana fisso quadro 30x30. Altezza dal palco 273cm;
- **Quinte:** quintatura nera all'italiana;
- **Fondale:** nero (passaggio di 65cm dietro al fondale);
- **Dirette:** 2 dirette civili per lato.

Dotazione luci

- 2 dimmer Electron 6ch x 3 Kw;
- 8 PC spotlight combo 1000W + TG + Bandiere;

- 10 ParLed BST cob 1x150W + bandiere;
- 4 Sagomatori 575W 50°;
- prolunghe per cablaggio elettrico e segnali;
- 1 distributore dmx 1 in 4 out;
- Consolle ETC Smartfade 2496;
- trasporto dmx.

Dotazione audio:

- 4 diffusori QSC K12 1000W cad;
- 2 Monitor DB technologies Flexis FM10;
- 1 Mixer Yamaha 01v96;
- Trasporti analogici 16ch in prossimità del palco;
- 2 Shure SM58;
- 2 Aste microfoniche a giraffa;
- Caveria XLR varie metrature.

Altre dotazioni:

- Video-proiettore modello NEC NP500WG;
- Telo per videoproiezione, misure: 3 m (orizzontale) x 2 m (verticale)

Regia

- 1,2x75mt occupata da mixer audio e consolle luci posizionata a fondo sala decentrata 4 mt da centro.

Capienza sala

- **228** posti a sedere (poltroncine).

Contatti

Per informazioni e contatti: info@teatrostradanuova.it

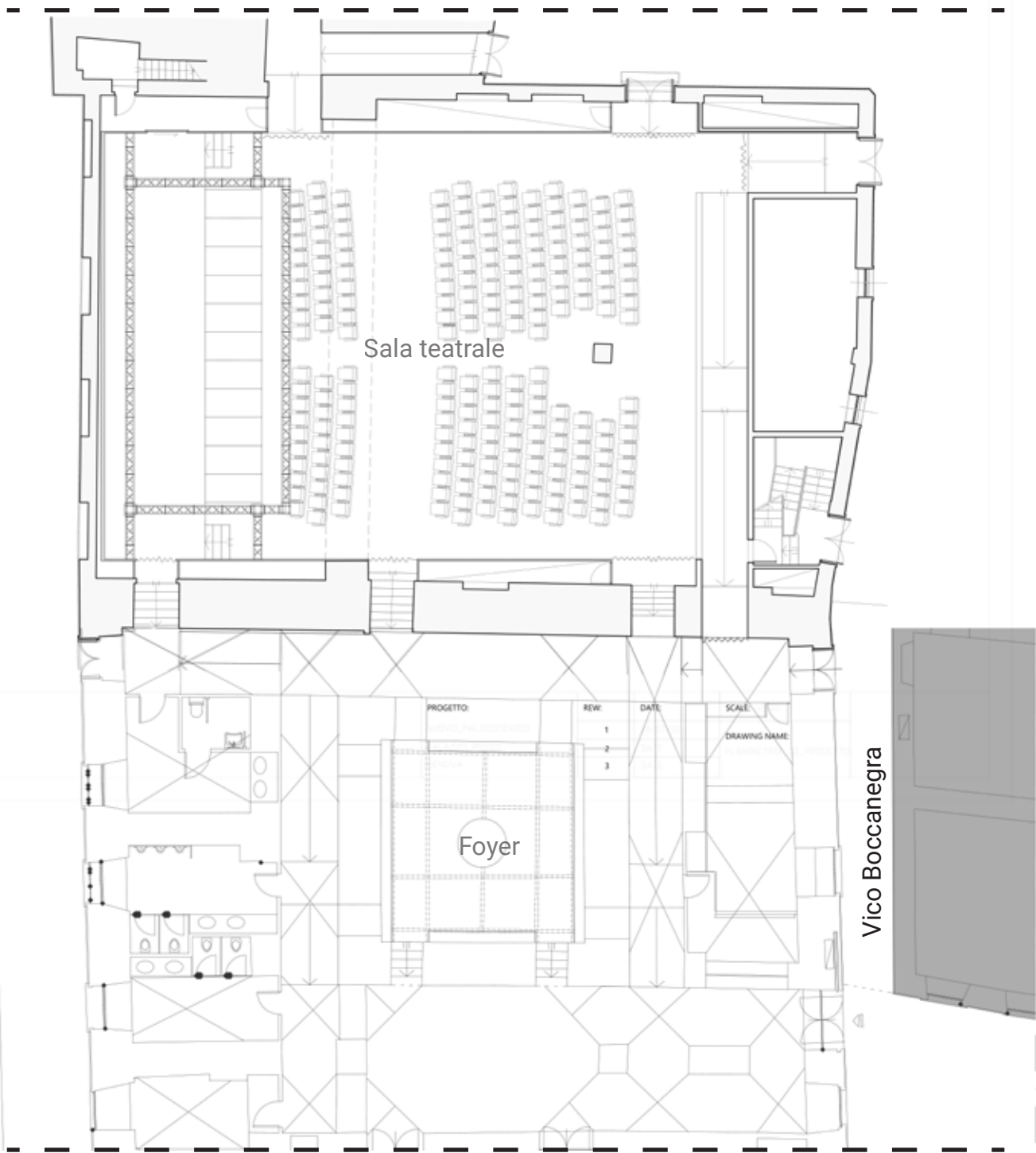

Via Garibaldi

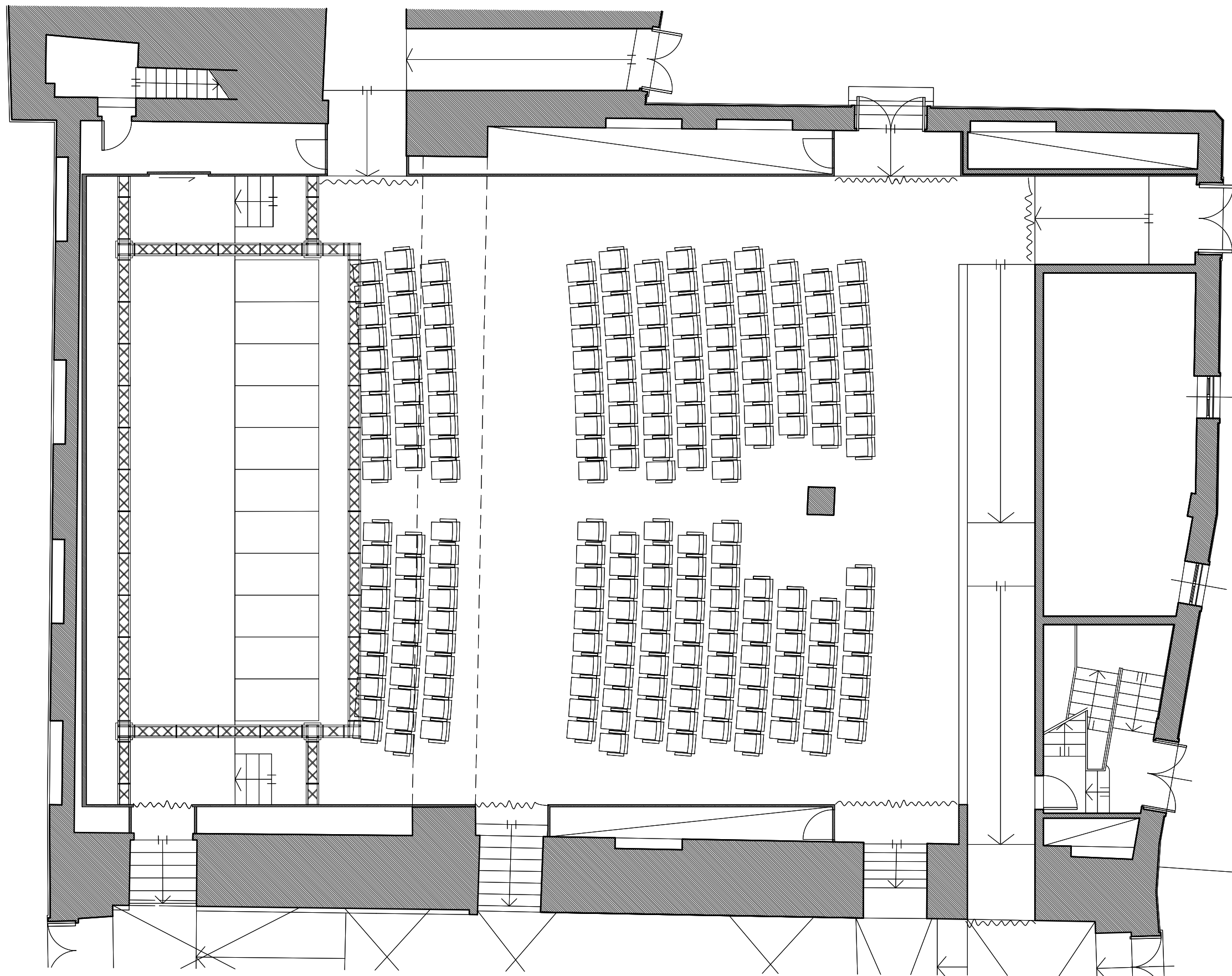

PROGETTO:
 NUOVO_PALCOSCENICO
 PALAZZO_ROSSO
 GENOVA

REW:	DATE:
1	19/07/18
2	DATE
3	DATE

SCALE: 1/100
 DRAWING NAME:
 PLANIMETRIA_DI_PROGETTO

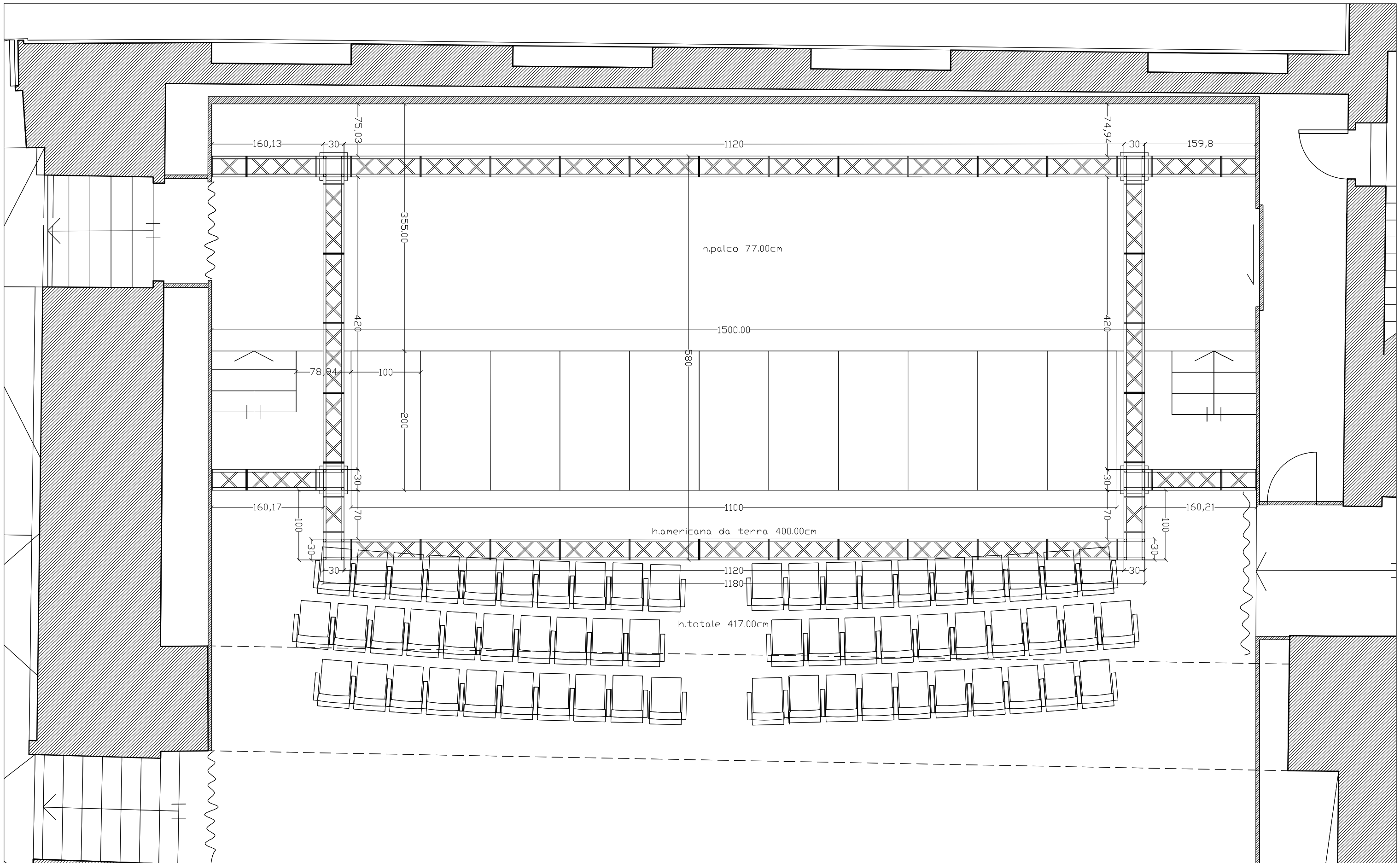

PROGETTO:
 NUOVO_PALCOSCENICO
 PALAZZO_ROSSO
 GENOVA

REW:	DATE:
1	19/07/18
2	DATE
3	DATE

SCALE: 1/50
 DRAWING NAME:
 PLANIMETRIA_DI_PROGETTO
 QUOTATA